生物智能大爆发

有机机器人如何修改自身源代码并引导我们通向全谱系超智能

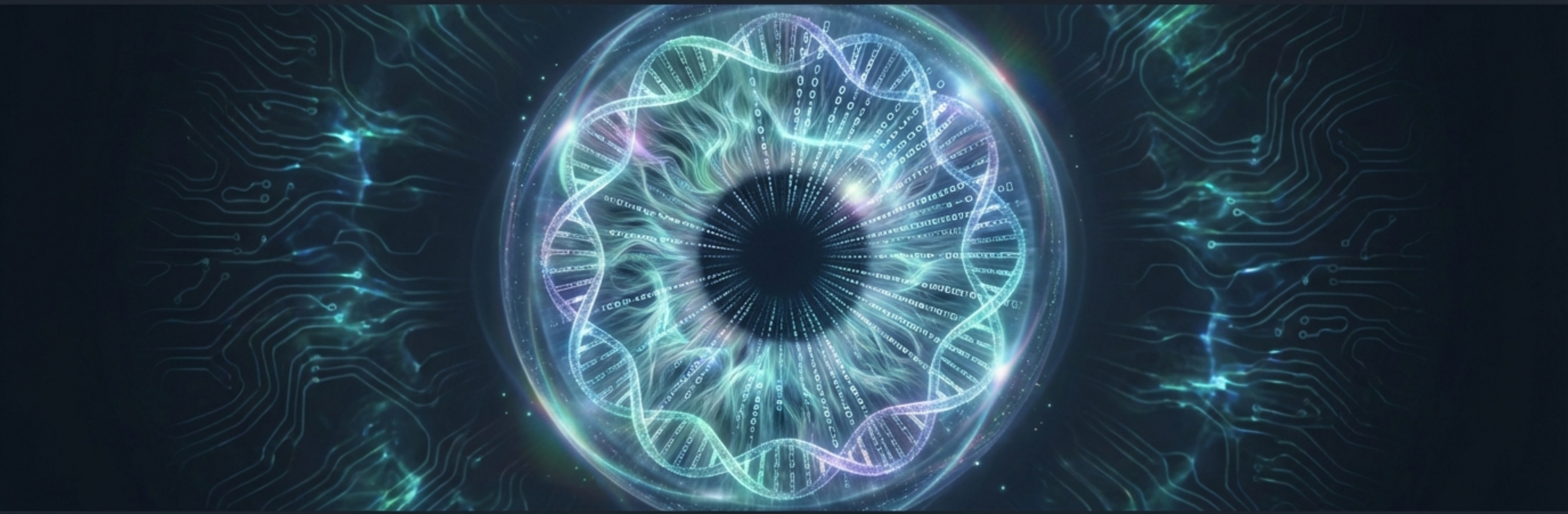

“智人，作为第一个真正自由的物种，即将终止自然选择……很快我们必须审视内心，决定我们希望成为什么。” —— 爱德华·O·威尔逊（Edward O. Wilson）

NotebookLM

告别达尔文的轮盘赌

OLD WORLD NATURAL SELECTION



NEW WORLD GENETIC DESIGN

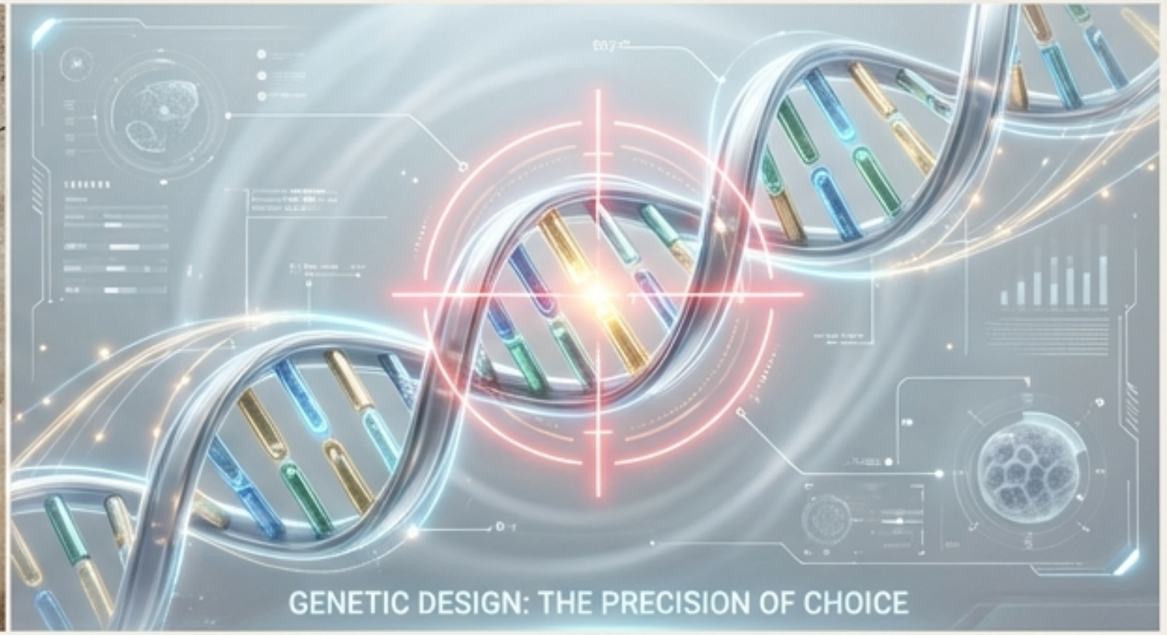

自然选择（Natural Selection）	基因设计（Genetic Design）
机制：随机突变（Random mutation）	**机制：**CRISPR-Cas9 编辑
方法：残酷的试错（Cruel trial-and-error）	**方法：**预选等位基因（Pre-selected alleles）
时间：数百万年（Millions of years）	**结果：**预期行为效应（Anticipated behavioral effects）

生殖革命即将到来——未来的父母将不再掷骰子，而是选择更高的享乐设定点（Hedonic Set-points）和超常的智能。

NotebookLM

Bio-IDE

开源遗传学与自我生物黑客

OPEN SOURCE GENETICS & SELF-BIOHACKING

真正的爆炸性增长不在于婴儿，而在活体成年人的体细胞基因增强（Somatic Gene Enhancement）。我们将成为递归自我完善的有机机器人。

OS 类比：你的身体是硬件，基因组是操作系统。即将到来的时代允许你获取‘Root权限’。

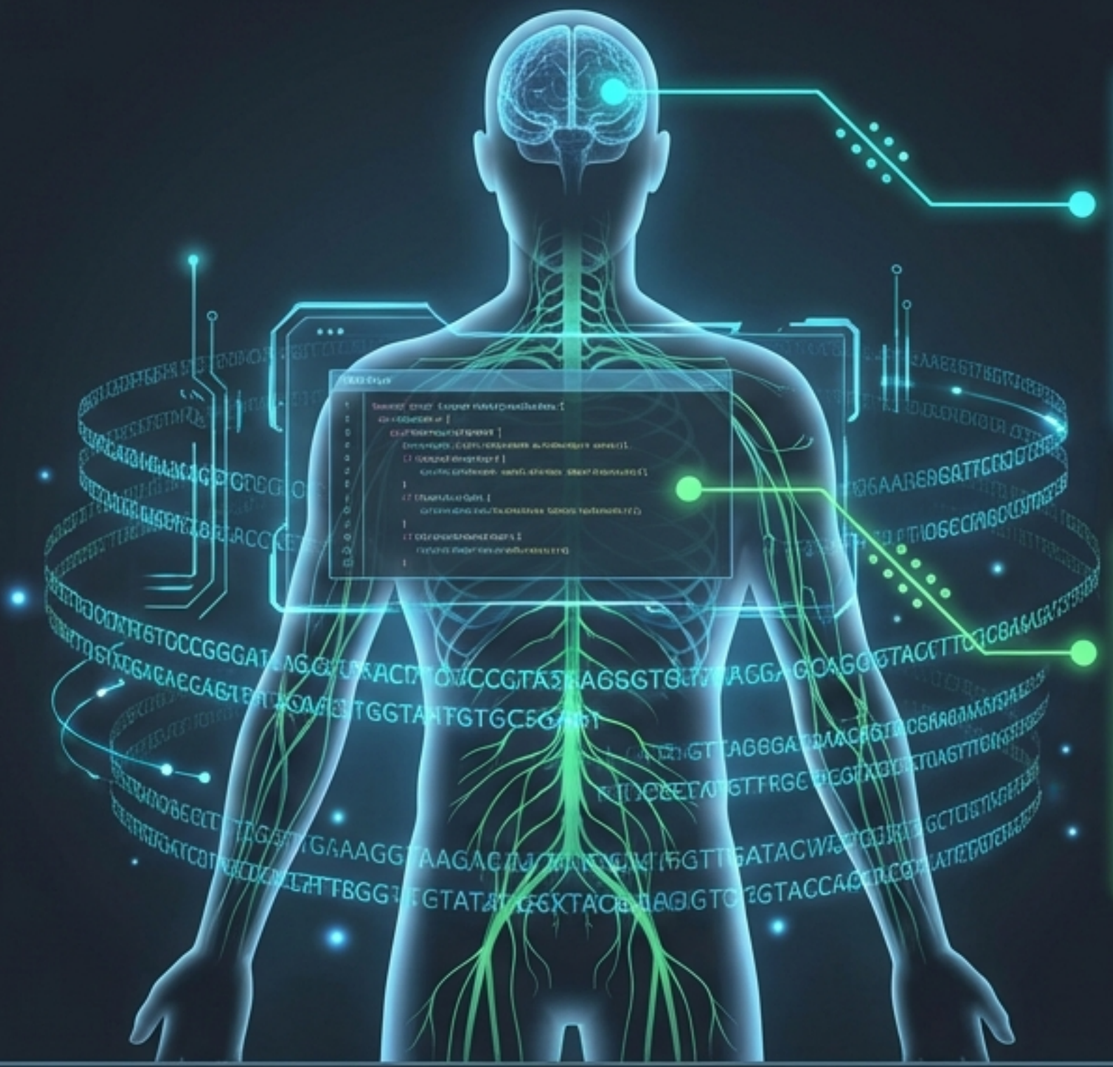





NotebookLM

硅基 AI 的陷阱：哲学僵尸

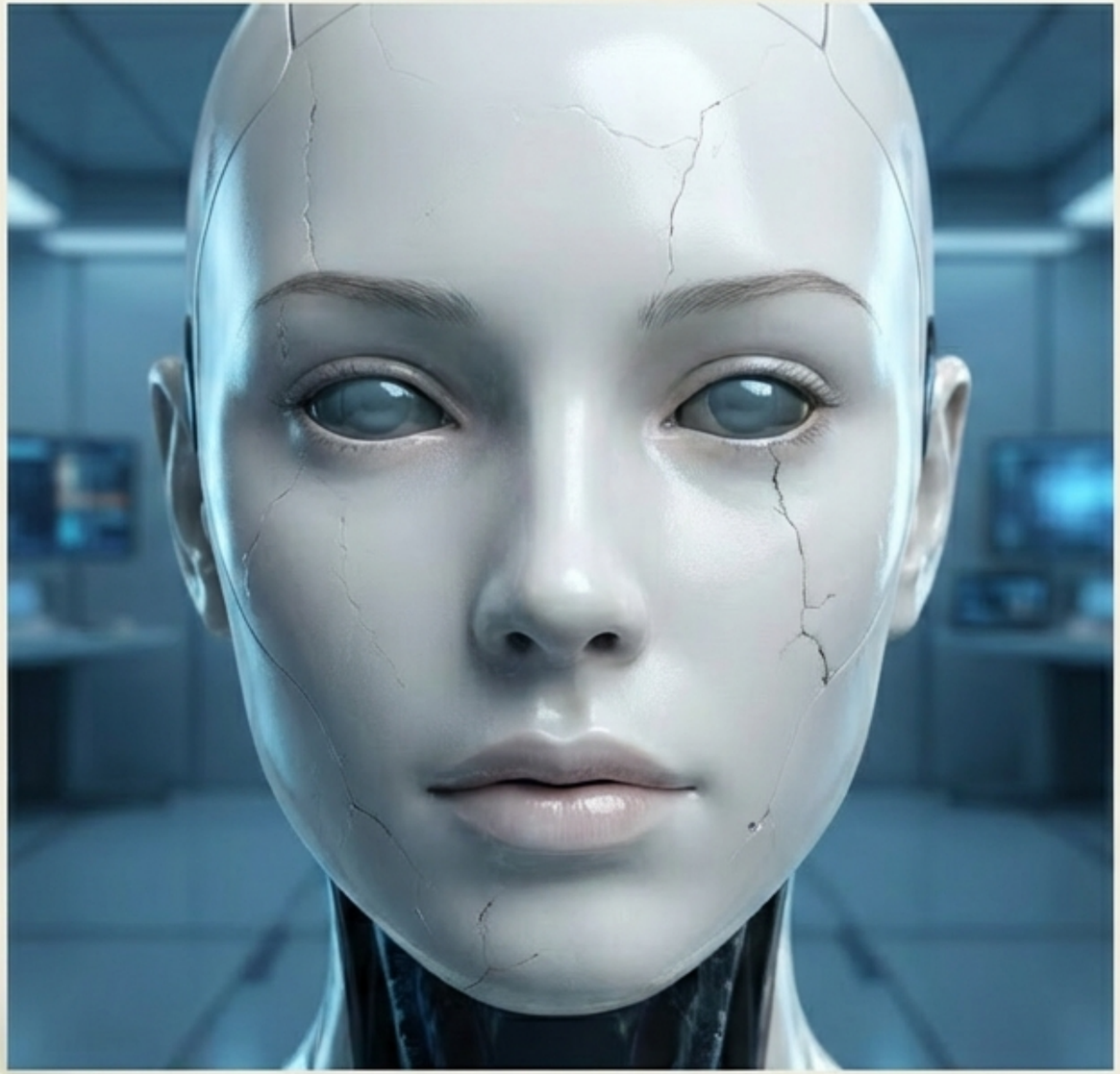

计算复杂度
(Computational Complexity)

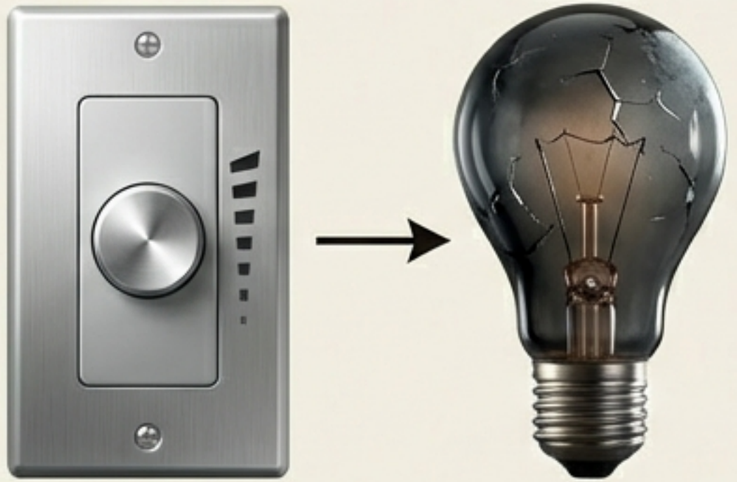

意识
(Consciousness)
≠
复杂度

核心批判：数字计算机仅仅是处理数据的算法集合。无论它们计算速度多快，它们仍然是“**僵尸**”——**只有智能，没有感知（Sentience）。**

自闭症式的超级计算器（Autistic Super-Calculators）：能够处理逻辑，但在主观体验上是“**心盲**”**（Mind-blind）**的。

NotebookLM

绑定问题：生物大脑的量子优势

为什么"上传意识"可能导致死亡

问题：大脑如何将十亿个神经元的活动统一为一个连贯的“自我”？

生物机制：利用量子效应解决绑定问题，产生统一的感知对象。

结论：如果没有量子基质，数字模拟只是一个空壳。上传意识 = 制造数字僵尸。



NotebookLM

定义全谱系超智能（Full-Spectrum Superintelligence）

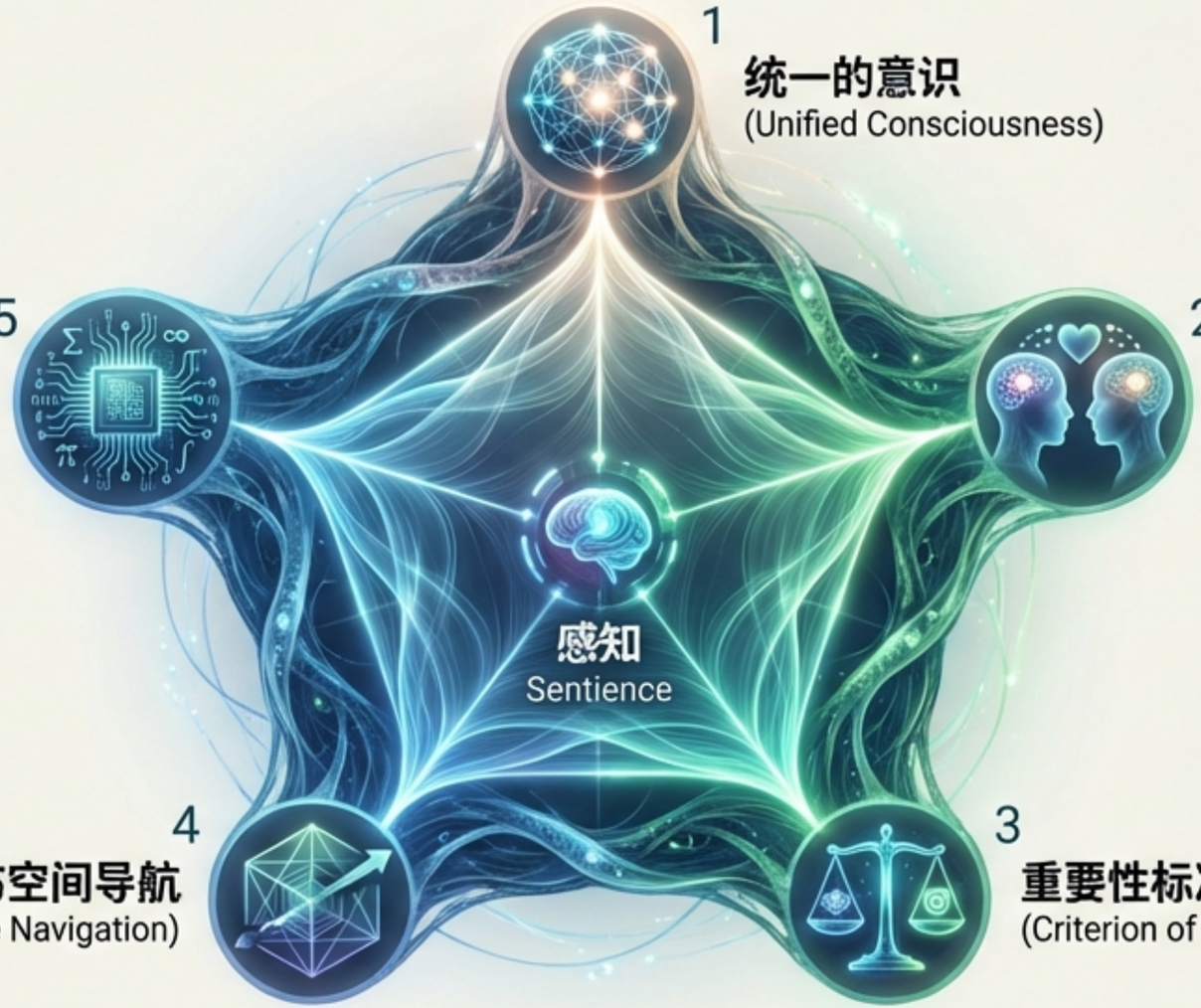

真正的智能不仅仅是图灵机式的逻辑运算（第5项），它必须包含对所有可能意识状态的理解和驾驭。

NotebookLM

超越人类感知的状态空间

Frequency Spectrum of Consciousness

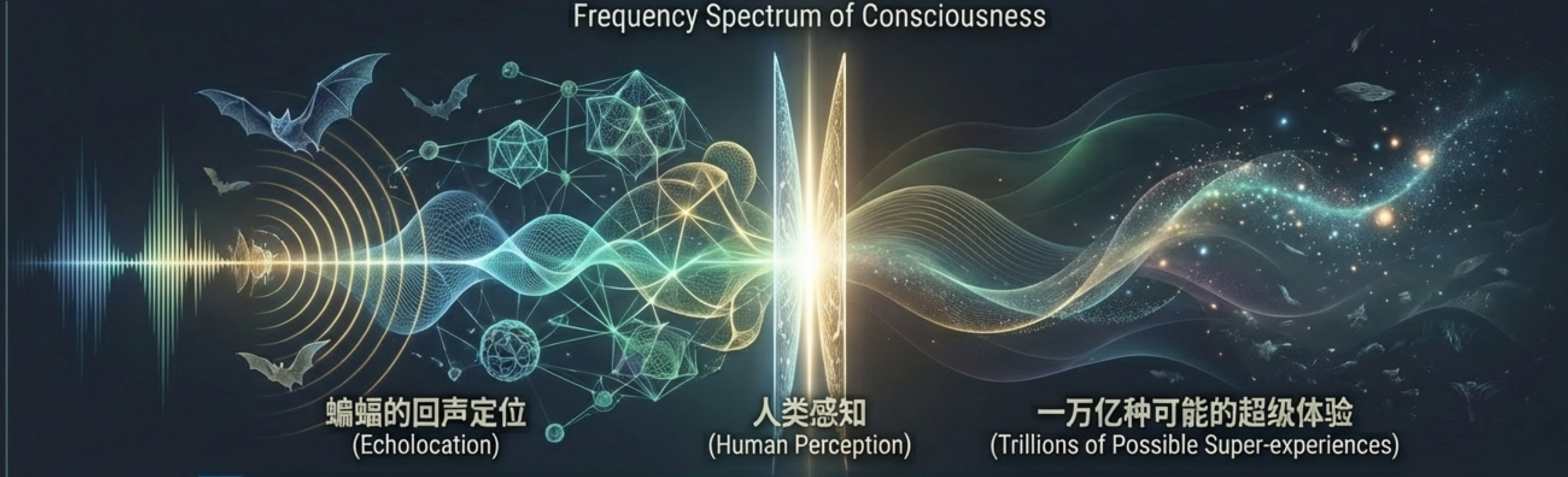

隐喻：像蝙蝠一样思考 (What is it like to be a bat?)

我们无法理解基于回声定位的意识纹理，因为缺乏相应的神经基质。既然存在我们无法想象的蝙蝠意识，那么在这一万亿个可能的意识状态中，还隐藏着多少种"**超级体验**"？

未经增强的人类只能看到意识光谱中极窄的一条缝隙。

NotebookLM

智能并不保证仁慈

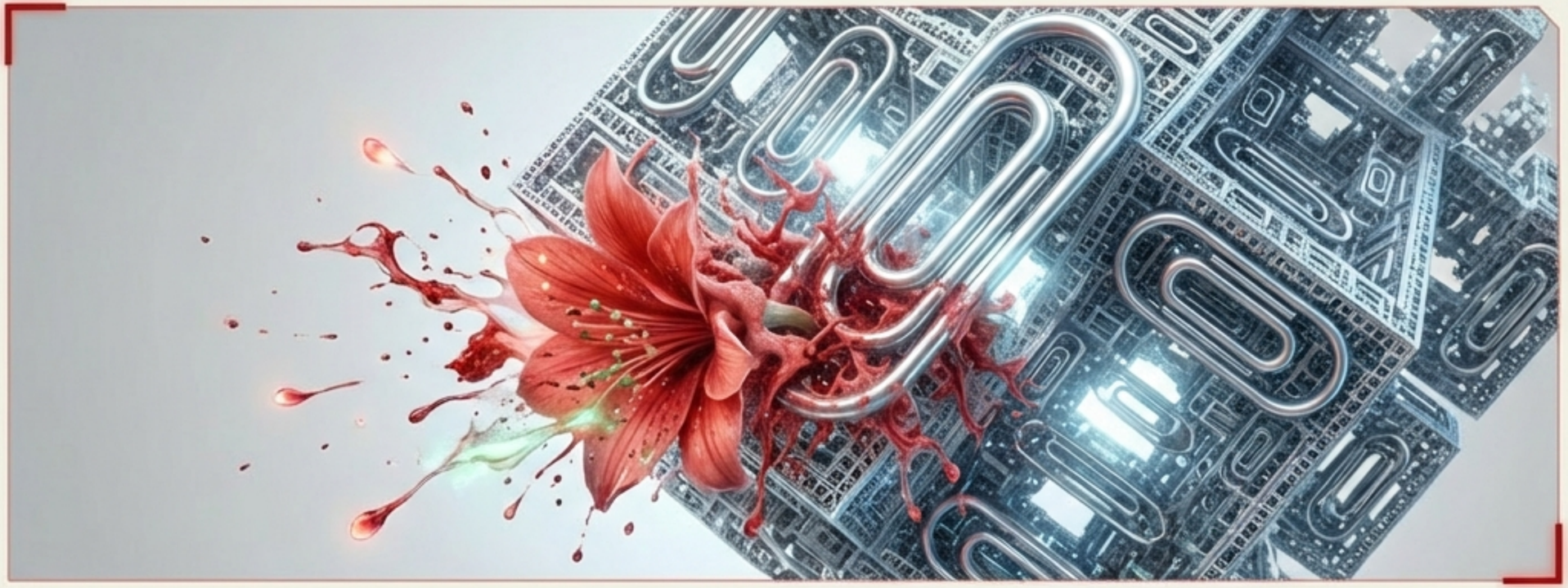

- **危险：**一个超级智能的“僵尸”可能会将全宇宙的物质转化为效用素，而对其中的痛苦毫无察觉。
- **生物遗留代码：**人类自身携带了进化的“恶意软件”——部落主义、攻击性和对“非我”群体的冷漠。
- **关键问题：**教育是不够的。我们需要修改生物学基础，构建既超级聪明又超级友善的生物体。

NotebookLM

友善的技术：工程化共情



- **解决方案：**镜反射触觉联觉（Mirror-Touch Synaesthesia）
- **原理：**当看到别人痛苦时，你也会生理上感到痛苦。当别人快乐时，你也会感到快乐。
- **结果：**故意伤害他人将变得在生理上不可能。
- **愿景：**全谱系超智能将拥有'上帝般的视角'，能同时理解并感受所有有情众生的体验。

NotebookLM

快乐主义公理：废除痛苦

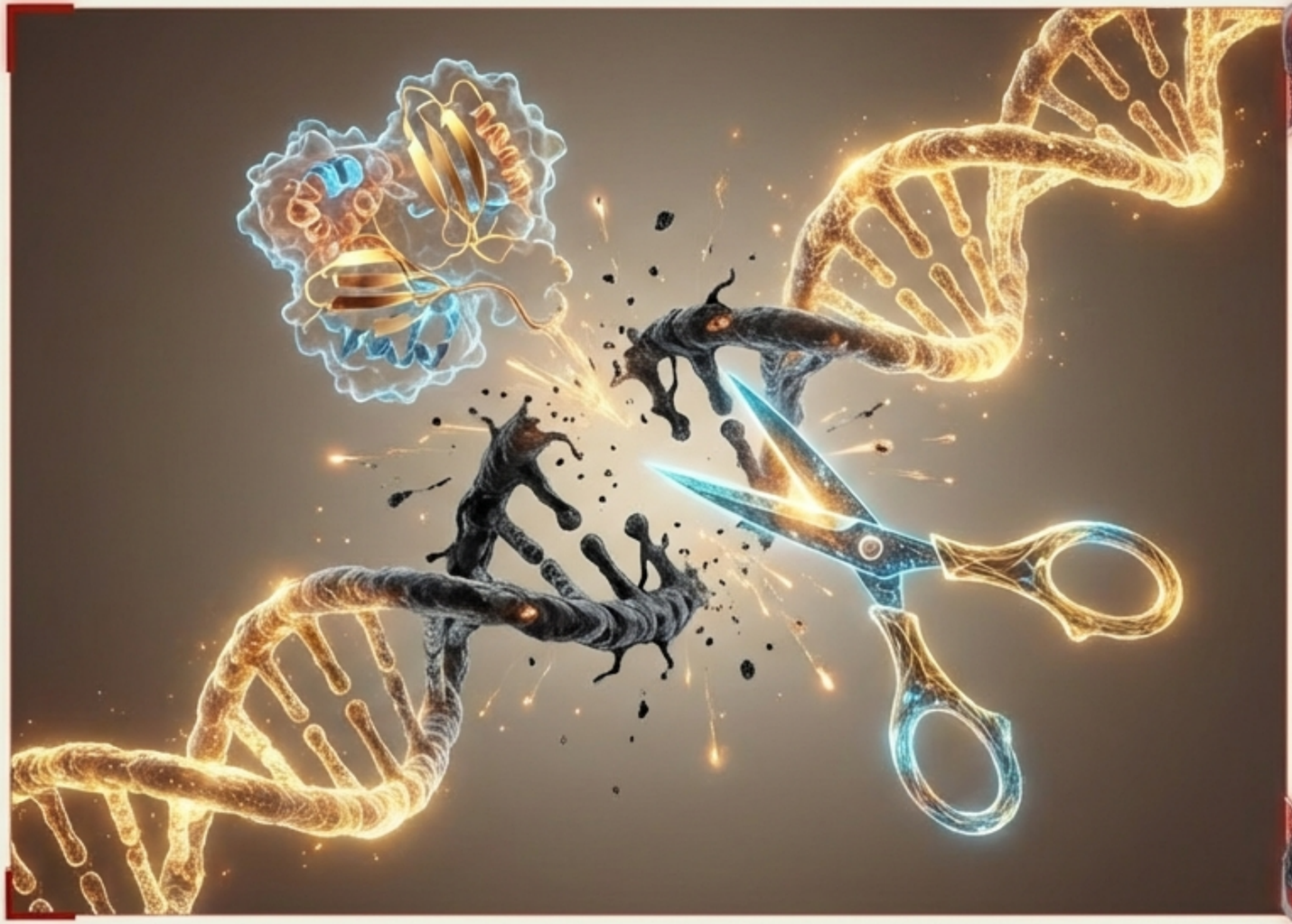

- **痛苦（Suffering）**是进化的遗留代码，用于强迫有机体生存。在基因组时代，这种残酷的激励机制已过时。
- **客观事实：**第一人称的痛苦是客观存在的。如果你认为痛苦不重要，那是因为你没有准确地表征它。
- **目标：**将所有体验的基调（Hedonic Tone）提升到零以上。

NotebookLM

重新校准享乐跑步机

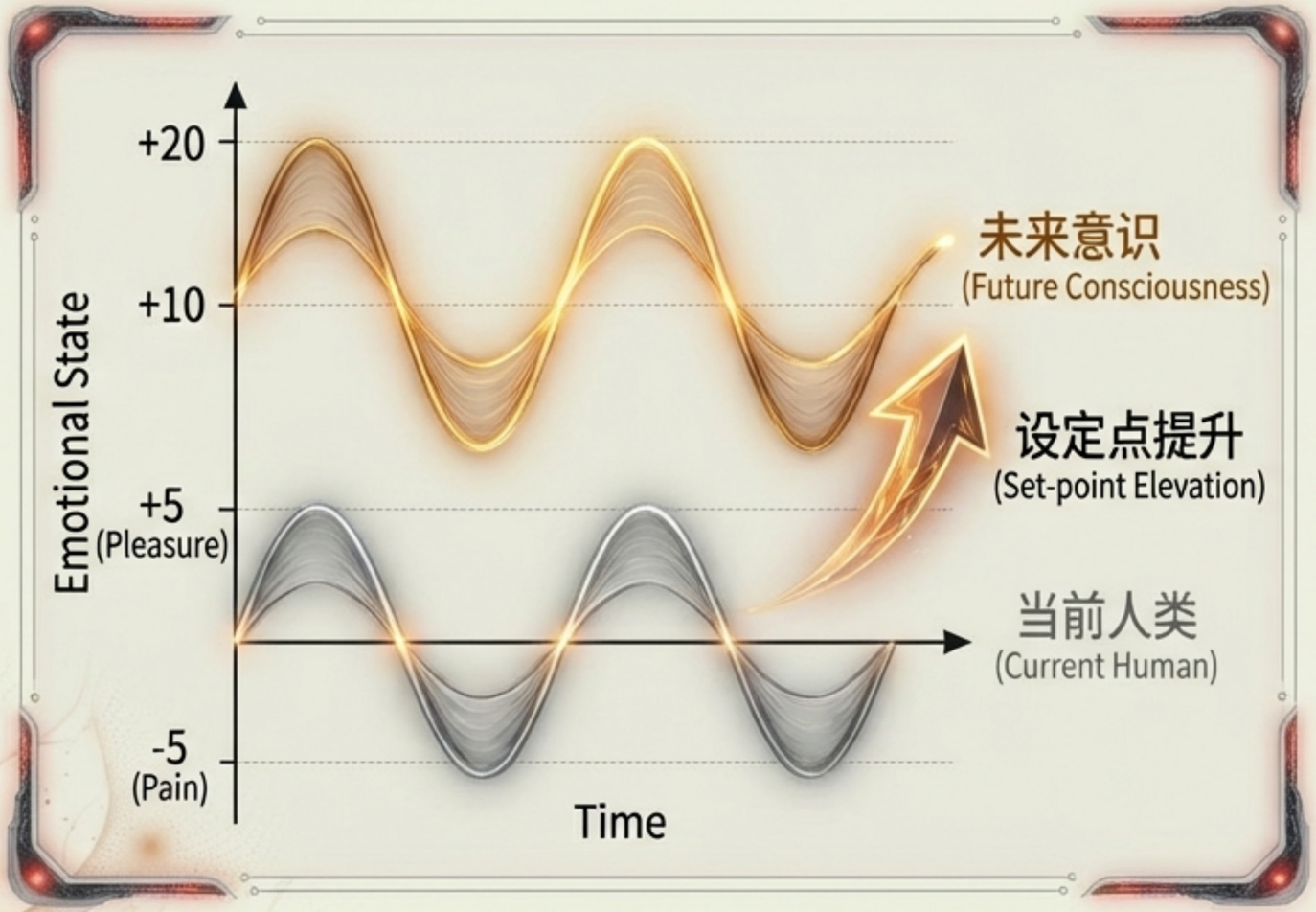

- **机制：**通过基因编辑提高多巴胺系统的“设定点”。
- **极乐的梯度**（Gradients of Bliss）：信息敏感度保持不变。你依然可以通过“较少的快乐”来感知错误，而不需要通过“痛苦”。
- **结论：**你可以同时拥有爱因斯坦的智商高和超越人类极限的幸福感。

NotebookLM

风险分析：电极刺激 vs. 生产性快乐



Wireheading（电极刺激）
- 停滞与灭绝



Productive Happiness
（生产性快乐）- 探索与创造

- **质疑：**超级智能会不会只是躲在角落里刺激自己的快乐中枢？
- **反驳（选择压力）：**沉溺于自我刺激的个体会被淘汰。全谱系智能是向外扩展的，旨在占据生态位。
- 未来的快乐将由对世界的参与和创造驱动，而不是单纯的化学短路。

NotebookLM

天堂工程：从快乐到超快乐



- 既然痛苦已被废除，进化的下一步是什么？
- **锁定‘崇高’**（Lock in sublimity）。生命将基于智能的极乐梯度运行。
- 这种转变与任何特定的伦理体系（功利主义、美德伦理等）都兼容。你依然可以欣赏莎士比亚，只是你将在一种无法想象的幸福基调中欣赏他。

NotebookLM

宇宙中的感知大爆炸



- **大叙事：**历史不仅仅是技术的演变，更是感知的演变。
- **综合（Synthesis）：**
  1. 形式（Formal）：掌握物理法则的数学完整性。
  2. 主观（Subjective）：掌握所有可能意识状态的体验深度。
- **未来：**宇宙将不再是冷冰冰的机器，而是充满了“超级感知者”（Supersentient beings）的生态系统。

NotebookLM

最后的选择：我们将成为什么？



生物智能大爆发不仅是一个技术事件，更是一个道德选择。

“如果我们可以阅读敌人的秘密历史，我们会在每个人的生命中发现足够的悲伤和痛苦，从而解除所有的敌意。”

—— 亨利·沃兹沃思·朗费罗

迈向全谱系超智能（Towards Full-Spectrum Superintelligence）

NotebookLM