享乐主义迫令

The Hedonistic Imperative

利用生物技术消除苦难与设计幸福的终极宣言

如果地球上最后一次不愉快的经历变成了一个可以确定的历史事件，那会怎样？

NotebookLM

天堂的生物学化（The Naturalization of Heaven）

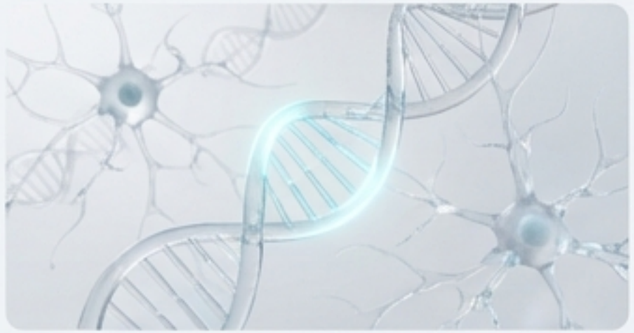

目标（Goal）：

利用纳米技术和基因工程，彻底根除苦难的生物学学基础。

方法（Method）：

用基于“极乐梯度”
用基于“极乐梯度”(Gradients of Bliss)的新动机系统，取代痛苦与快乐交替的旧机制。

结果（Result）：

精神上的痛苦将像身体上的疼痛一样，成为进化的遗迹。

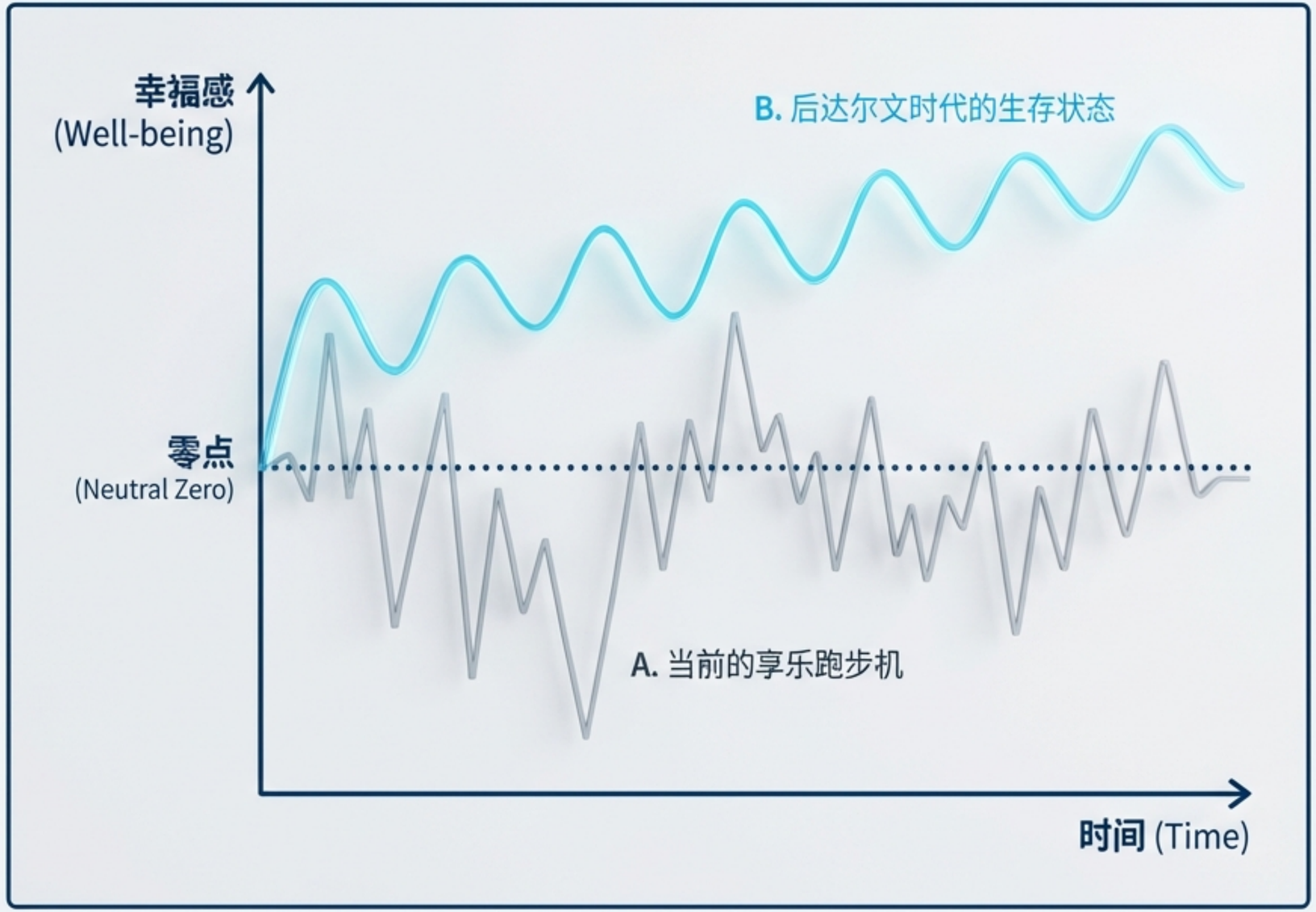

NotebookLM

拯救被“坏司机”驾驶的生物载体 (Saving Vehicles with Bad Drivers)

Saving Vehicles with Bad Drivers

盲目的进化

进化并不关心我们的幸福，只关心基因的复制。焦虑与抑郁是为大草草原生存而设计的残酷适应。

过时的代码 (Obsolete Code): 我们受困于为原始生存而设计的负反馈循环中。

现在的困境 (The Trap):

痛苦是基因用来惩罚载体的鞭子，在现代文明中已毫无必要。

NotebookLM

通往无苦世界的三个阶段
(Three Stages to a Pain-Free World)

1. 即时阶段：精密药理学 (Sophisticated Pharmacology)

使用临床情绪增强剂提升情绪基线，治疗“正常”的心理不适。

2. 中期阶段：体细胞基因疗法 (Somatic Gene Therapy)

编辑现有个体的基因表达，修补这一代的生物缺陷。

3. 长期阶段：种系工程 (Germ-line Engineering)

重新设计生殖细胞，让后代天生具备幸福的神经生物学基础。

NotebookLM

Clinical Transcendence

重新设计大脑的奖励机制

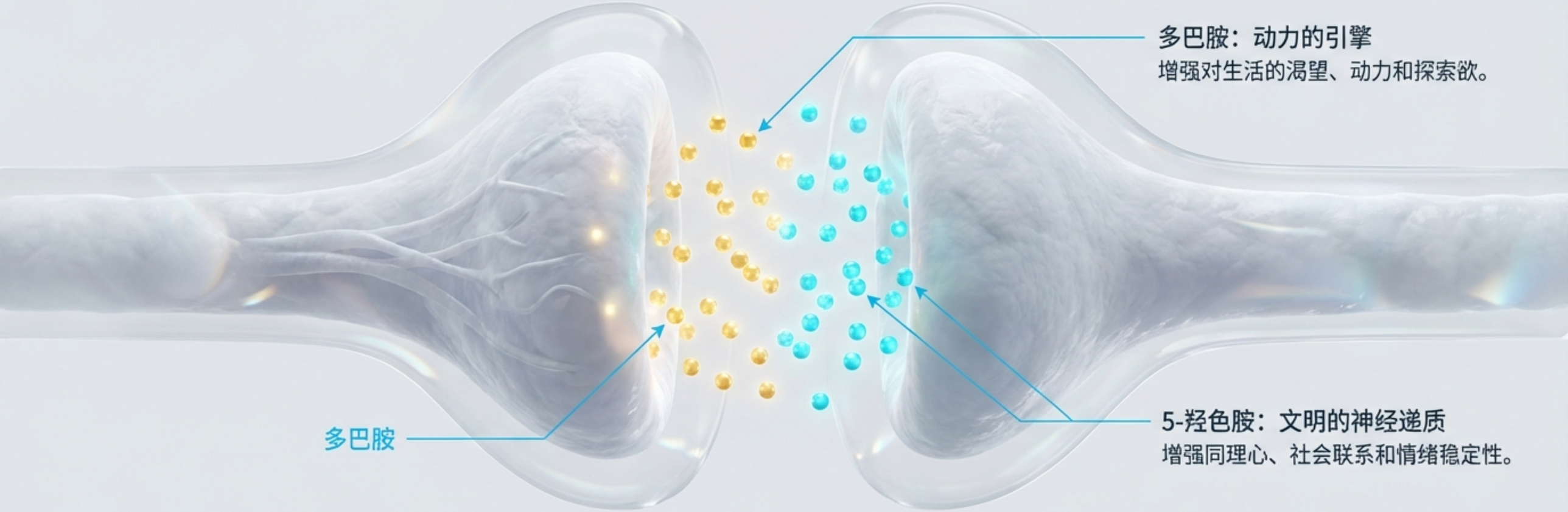

关键机制：通过基因工程减少'负反馈'，打破幸福感的生物天花板。

NotebookLM

我们不需要痛觉来生存：信息敏感度

We Don’t Need Pain to Survive

当前：痛觉 (Pain) = 痛苦的信号

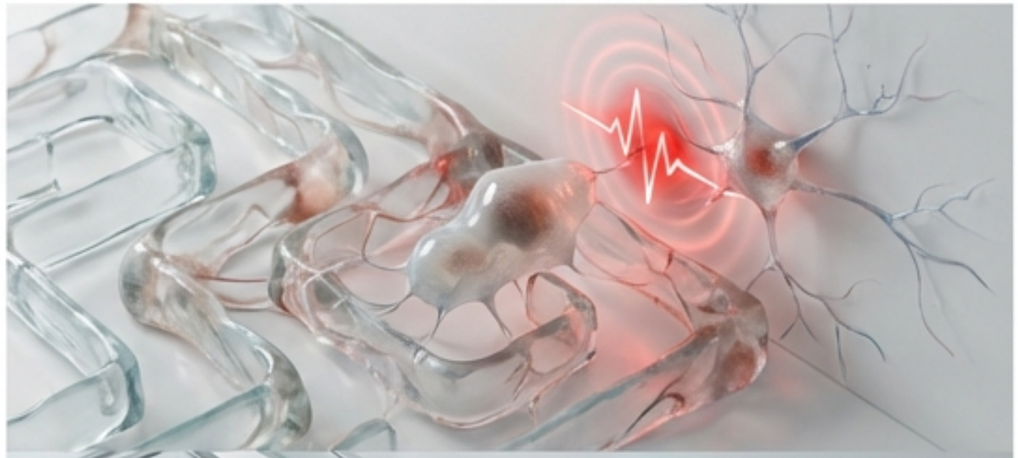

未来：信息敏感度 (Information Sensitivity) = 无痛的数据反馈

误区：“没有痛苦，我们就无法察觉危险。”

解决方案：硅基机器人可以检测并避免伤害，却无需感受痛苦的主观体验。

极乐梯度（Gradients of Bliss）：意识可以通过幸福程度的微小下降来获得反馈，而非跌入痛苦的深渊。

NotebookLM

为什么必须这样做？负效用主义的道德律

The Moral Mandate: Negative Utilitarianism

道德的不对称性 (Moral Asymmetry)：消除巨大的痛苦比创造同等的快乐在道德上更为紧迫。

无法接受的代价：当技术上存在治愈方案时，继续允许这种规模的苦难存在，在道德上是不可辩护的。

价值的自然化：我们可以通过工程手段最大化客观价值。

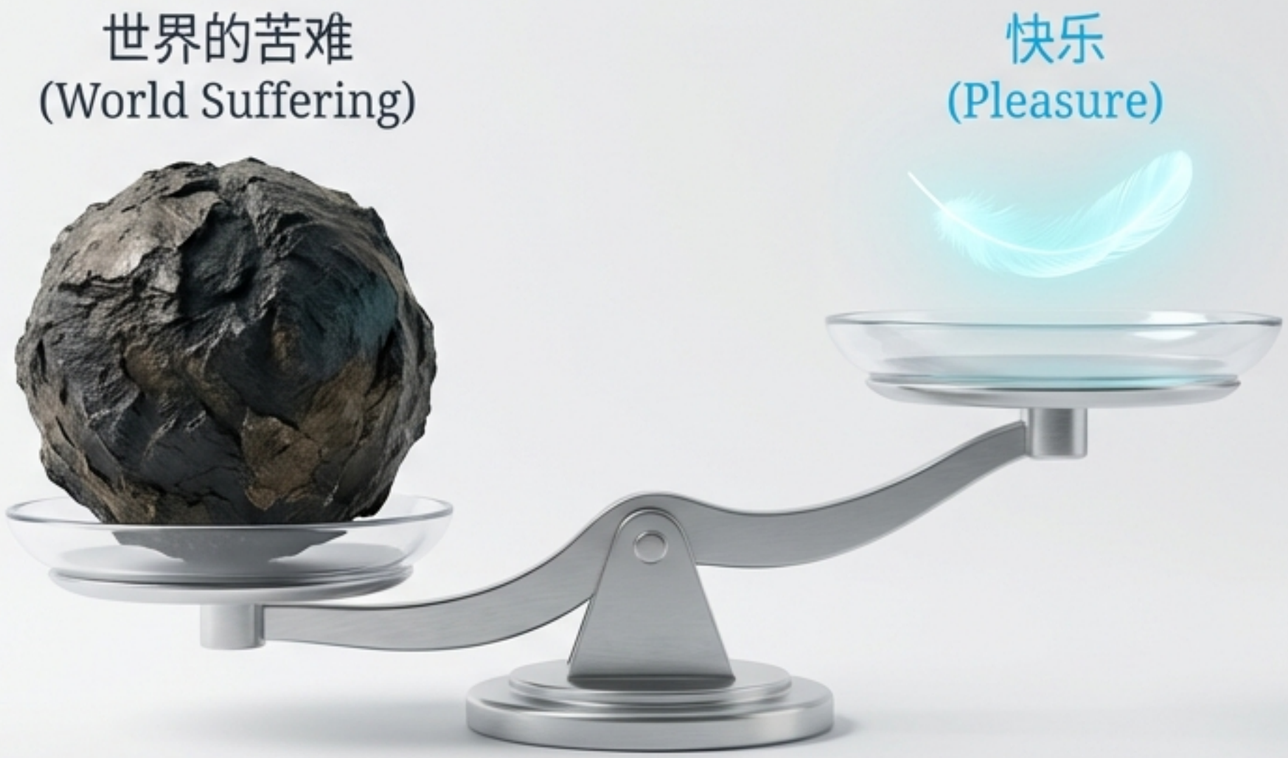

NotebookLM

重新规划生态系统：消除动物苦难

Redesigning the Ecosystem

全物种废奴主义（Pan-Species Abolitionism）：

解放项目延伸至所有有感知的生命。

反对浪漫化捕食：

对于猎物来说，被捕食是绝对的恐怖。未来的纳米技术将允许我们管理生态系统，通过高科技手段（如长效避孕、体外肉类培养）取代残酷的捕食者-猎物循环。

反驳质疑 I：这并不是《美丽新世界》

Objection 1: This is Not “Brave New World”

苏摩（Soma）= 顺从（Docility）

多巴胺（Dopamine）= 意志力（Willpower）

恐惧：幸福等于奴役。

现实：增强的**多巴胺**功能意味着更强的**动力**、**意志力**和对生活的**掌控感**。

赋能（Empowerment）：超级健康的精神状态将带来前所未有的**创造力**和**行动力**。我们是在从基因奴役中解放自己。

NotebookLM

反驳质疑 II：极乐并不意味着单调

Objection 2: Bliss Does Not Mean Monotony

Hedonic Tone

- **无聊是可被编辑的：**“无聊”是一种特定的负反馈机制，将通过基因工程消除。
- **丰富的多样性：**生活依然充满挑战。

  我们将““快乐”与“狂喜”之间波动，永远不会跌落到痛苦的基线以下。

- **享乐适应的终结：**彻底拆除“享乐跑步机”（Hedonic Treadmill）。

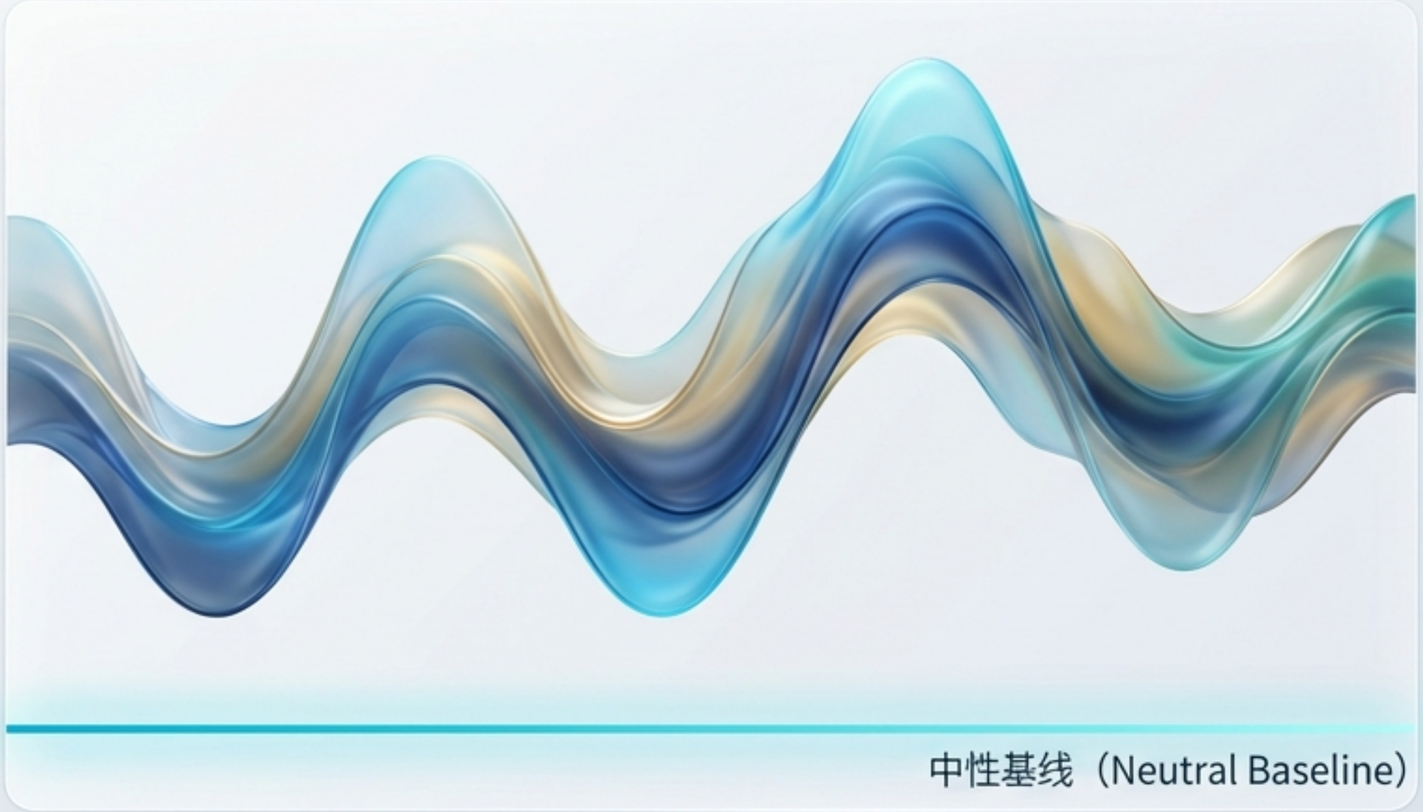

Time

NotebookLM

反驳质疑 III：“自然”并不等于“道德”

Objection 3: “Natural” Does Not Mean “Moral”

两者都是人类的工具
(Both are human tools)

- **自然的残酷：**癌症、疼痛及捕食都是“自然”的，但这并不意味着它们是“好”的。
- **双重标准：**我们使用麻醉剂（非自然）来避免手术疼痛。为何不使用用生物技术来避免心理痛苦？
- **真正的尊严：**在于掌控我们的生物学命运，而不是在残酷的算法下受苦。

NotebookLM

过渡时期：药物与基因的融合

The Transition Era

药物战争的终结：理性、安全的情绪增强剂将取代粗糙的非法药物。

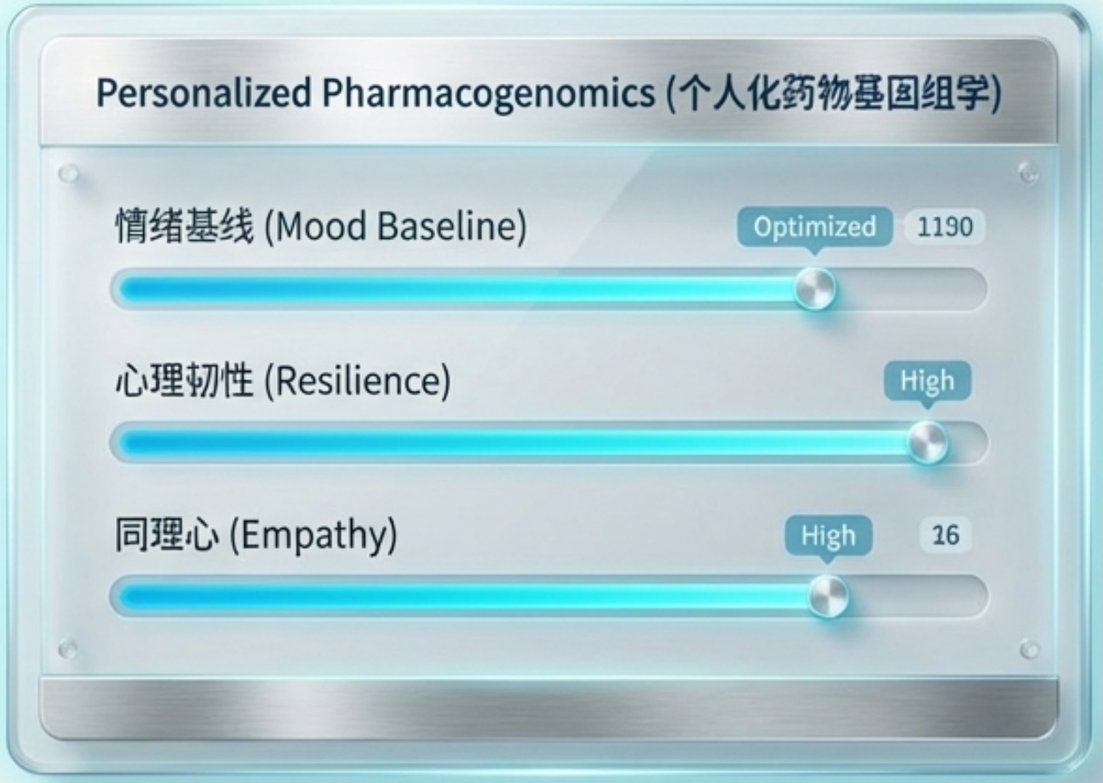

日常生活的医疗化：治疗“快乐低下症”（Hypo-hedonia）将成为常态。

生殖革命：父母通过“基因超市”为孩子选择“快乐基因”，确保后代的福祉。

NotebookLM

成熟的天堂工程与后人类状态

Mature Paradise Engineering

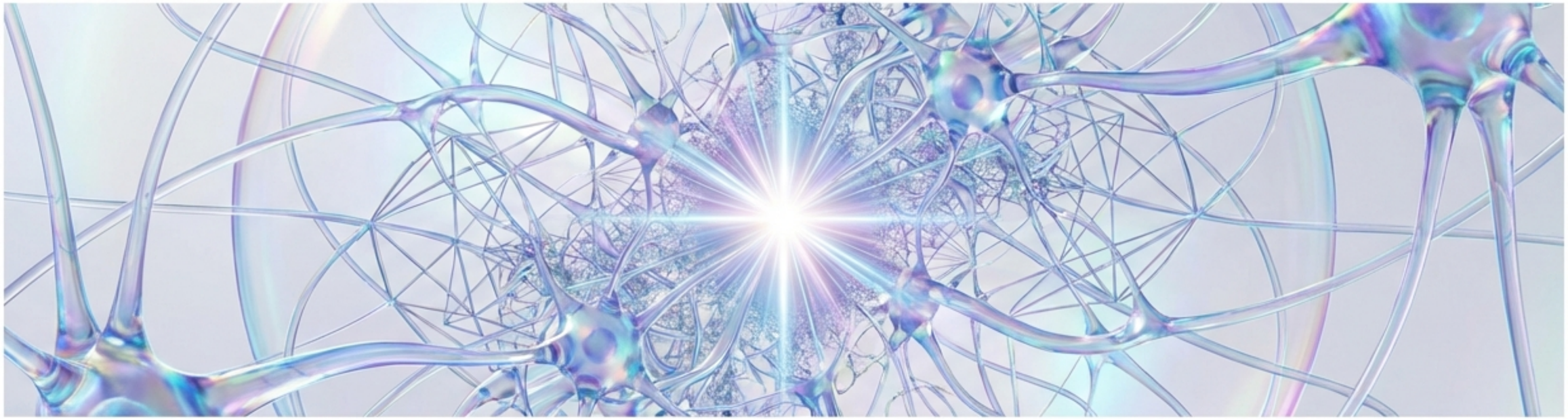

- **后人类意识：**新的感官、新的情感色彩、新的智力形式。
- **虚拟与现实的融合：**虚拟现实（VR）与生物学极乐的结合，创造全新的体验维度。
- **最后的界限：**“最后一次不愉快的经历”终将发生，并成为历史。

NotebookLM

进化的终结与新生

The End of Evolution as We Know It

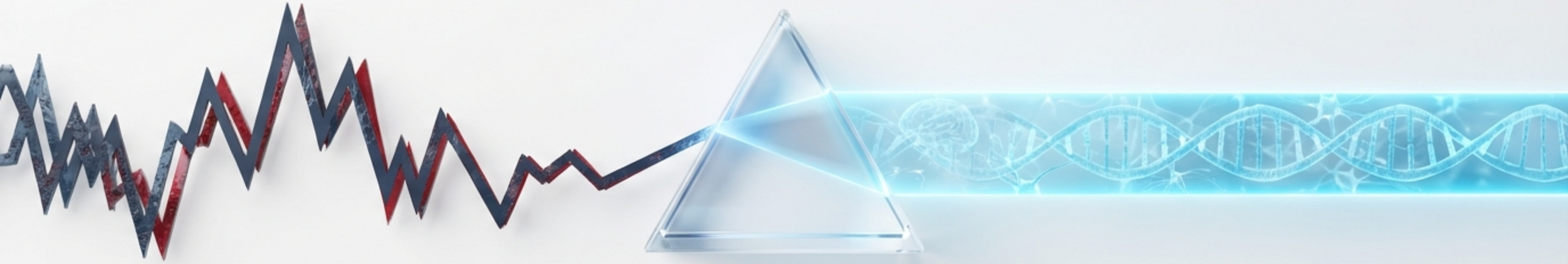

达尔文进化（Darwinian Evolution）
盲目、残酷、随机

后达尔文进化（Post-Darwinian Evolution）
设计、仁慈、有意图

- 必然性：选择压力将偏向“快乐”基因，因为理性的父母会选择它们。
- 苦难将成为一种险恶的时代错误（Sinister Anachronism）。

NotebookLM

Clinical Transcendence

Noto Sans SC
这是一个选择，而非宿命（A Choice, Not a Destiny）

Noto Serif SC

消除苦难在技术上是可行的。在道德上是紧迫的。
无论是被动接受还是主动选择，我们都在决定这个世界存在多少苦难。

让我们选择零苦难。

NotebookLM