# 我们天生冷漠吗？

**核心概念：达尔文心态 (Darwinian Mind)**

- 人类的基线状态是一种 ‘类似精神病态的冷漠’ (quasi-psychopathic indifference)。
- ‘享乐跑步机’ (hedonic treadmill) 将我们的幸福感束缚在遗传设定的水平上，使其停滞不前。

NotebookLM

# 超越“正常”的边界

**核心概念：精神超级健康（Mental Superhealth）**

- 目标并非治疗疾病，而是从根本上提升人类福祉的基准线。

正常

**核心愿景：乌托邦药理学（Utopian Pharmacology）**

- 利用生物技术，根除痛苦的生物学基础，实现深刻的精神提升。

NotebookLM

# 一次意外的发现

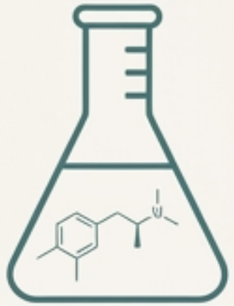

1912

德国默克公司首次合成MDMA并迅速遗忘。专利号：274,350。

1950s

美国中情局的MK-Ultra计划，代号EA-1475，仅用于物实验，其潜力未被发掘。

1970s

化学家亚历山大·舒尔金（Alexander Shulgin）重新合成并亲身测试，开启其现代史。

NotebookLM

# 体验：“触摸内在”

共情

内省

内心平和

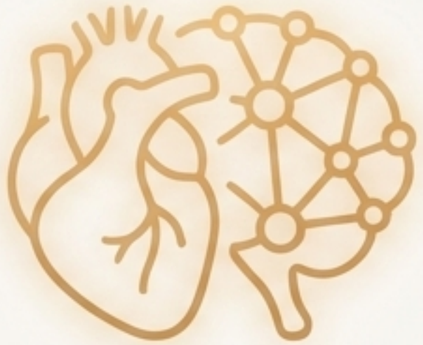

内省

亲近

情感诚实

“我感到内在无比纯净……只有纯粹的欣快感。我从未感觉如此美妙，也从未相信这竟是可能的。这种纯净、清晰和坚实的内在力量感持续了整个白天和晚上。我被这次体验的深邃所折服……”

—— 亚历山大·舒尔金，1976年9月

NotebookLM

# 从“亚当”到“摇头丸”

## 亚当（Adam）

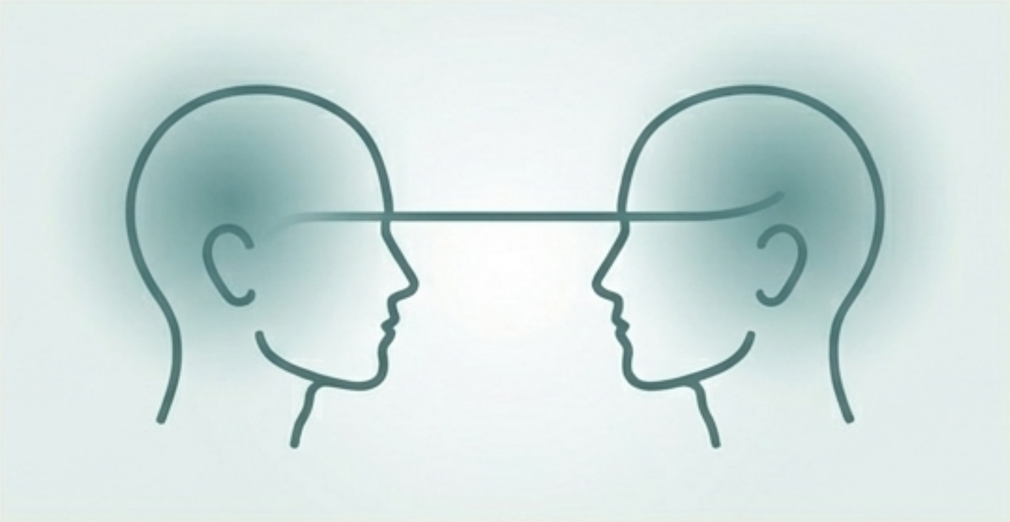

80年代初心理治疗师的辅助工具。
寓意：回归罪恶、羞耻感出现之前的纯真状态。

## 摇头丸（Ecstasy）

成为锐舞文化和大众消费的派对药物。
来源：1981年经销商认为“Ecstasy”比“Empathy”更畅销。

NotebookLM

# 魔法的分子机制

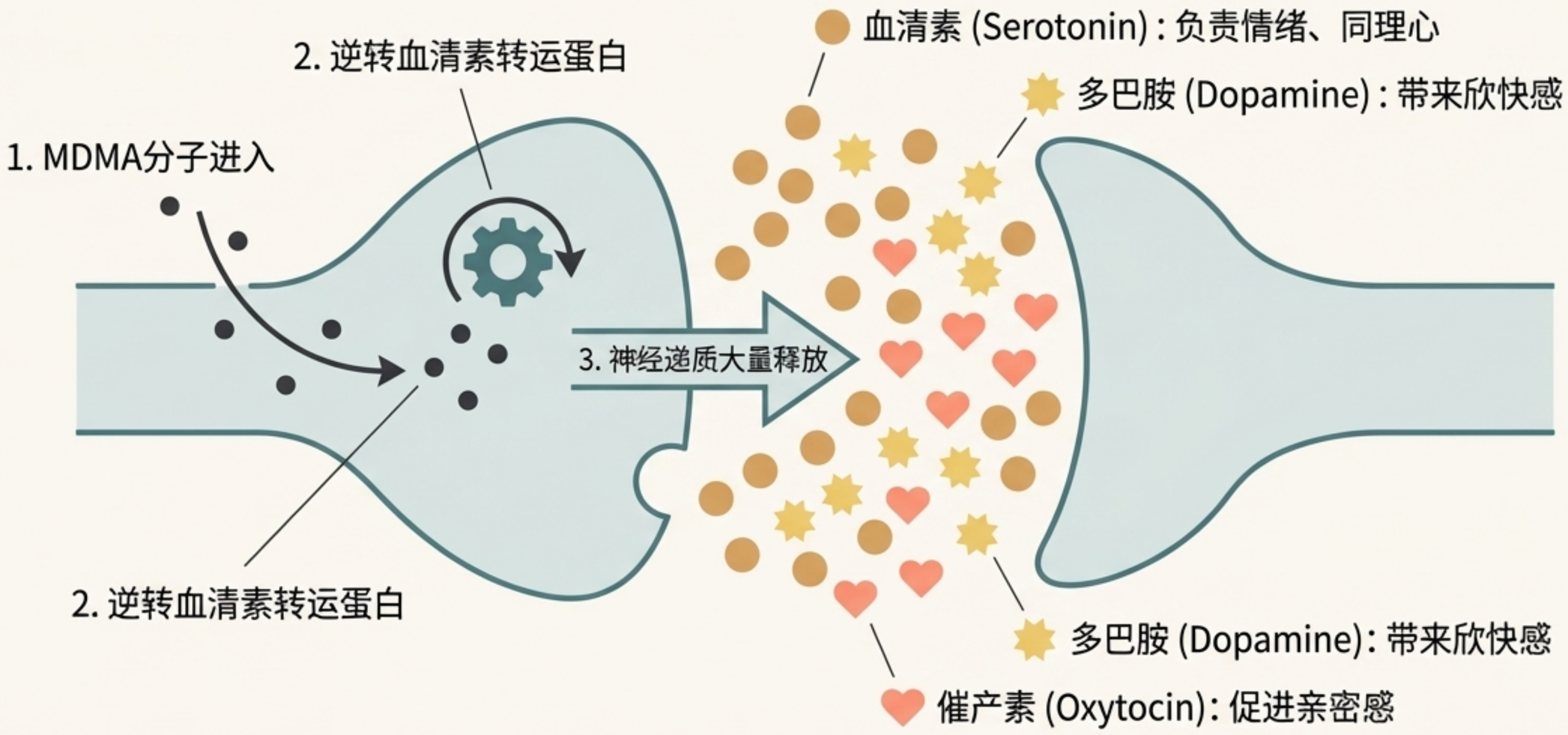


NotebookLM

# 希望：一种治疗工具

创伤后应激障碍（PTSD）：帮助患者在没有恐惧的情况下处理创伤记忆。

伴侣治疗（Couples Therapy）：促进情感诚实和有效沟通。

社交焦虑（Social Anxiety）：消除社交恐惧，建立连接感。

临终关怀（End-of-life Care）：减轻晚期癌症患者对死亡的焦虑。

现实依据：多学科致幻剂研究协会（MAPS）的临床试验正在对这些应用进行严格的科学验证。

NotebookLM

# 魔法的代价

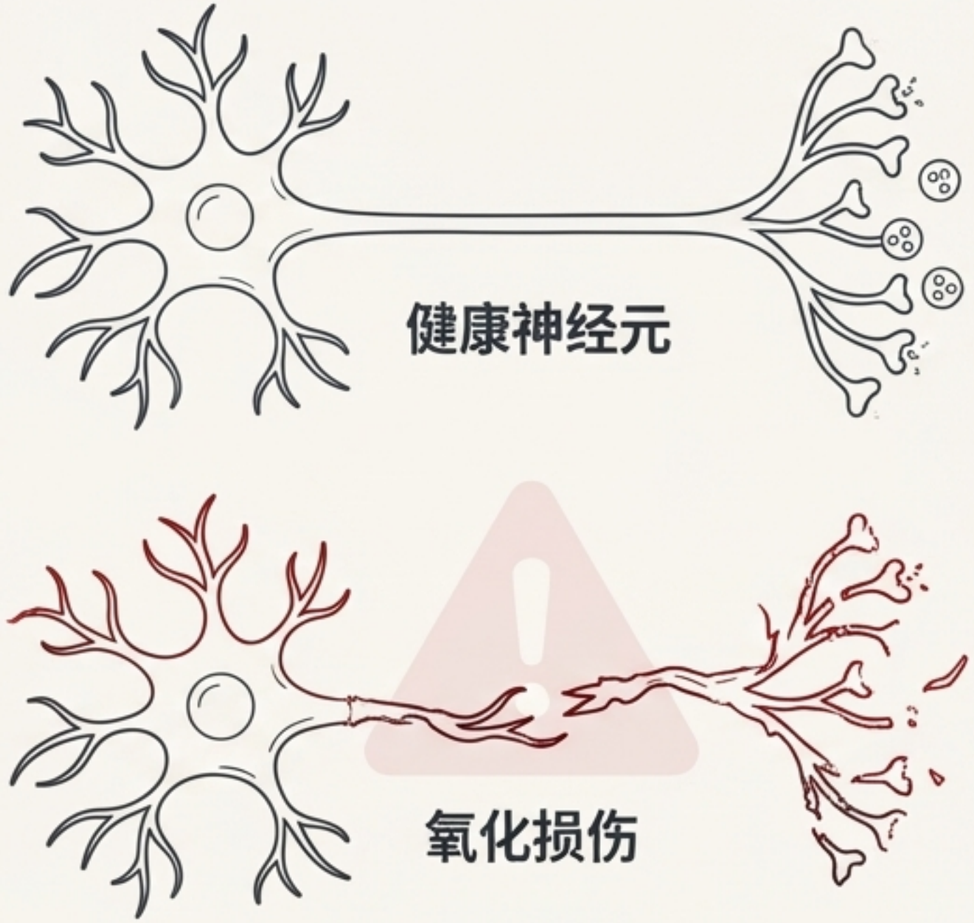


- **血清素轴突损伤**：过量摄入会对血清素神经元的精细轴突末梢造成氧化损伤。
- **血清素低谷（Serotonin Dip）**：使用约两天后出现情绪低落、易怒和认知功能下降，即“恐怖星期二”。
- **街头药物的危害**：黑市上的“摇头丸”通常含有杂质或危险的替代品，增加了不可预测的风险。

NotebookLM

# 法律的牢笼

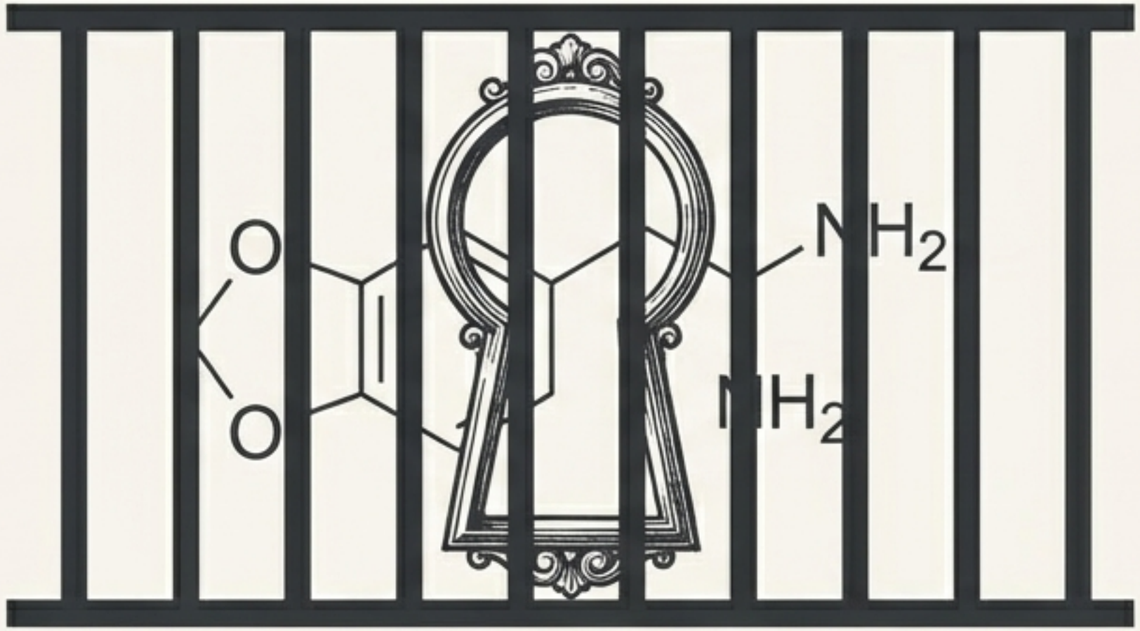


**核心问题：**MDMA被列为“第一类受管制物质”（Schedule One），被认为“没有合法的医疗用途”且“滥用可能性高”。

- **研究停滞：**极大地阻碍了对其治疗潜力的科学研究。
- **黑市泛滥：**将生产推入有组织犯罪手中，导致质量不可控。
- **公众无知：**阻碍了基于科学的伤害减免教育。

NotebookLM

# 通往减伤之路

**抗氧化剂（Antioxidants）：**如维生素C和E，可以中和有毒的自由基。

**事后使用SSRI（Post-use SSRIs）：**如氟西汀，可减轻氧化应激。

**补充水分（Proper Hydration）：**饮用运动饮料而非纯水，以维持电解质平衡。

**控制剂量（Dose Moderation）：**避免高剂量和频繁使用，这是预防毒性的关键。

NotebookLM

# 消逝的魔法

- **耐受性（Tolerance）：** 身体对药物的反应减弱，需要更高剂量才能达到相同效果。
- **“失去魔力”（Loss of Magic）：** 频繁使用者报告无法重现初次体验的深刻和欣快。

**MDMA是一个“路标”，而非“目的地”。我们如何才能让魔力永存?**

NotebookLM

# 超越MDMA：下一代

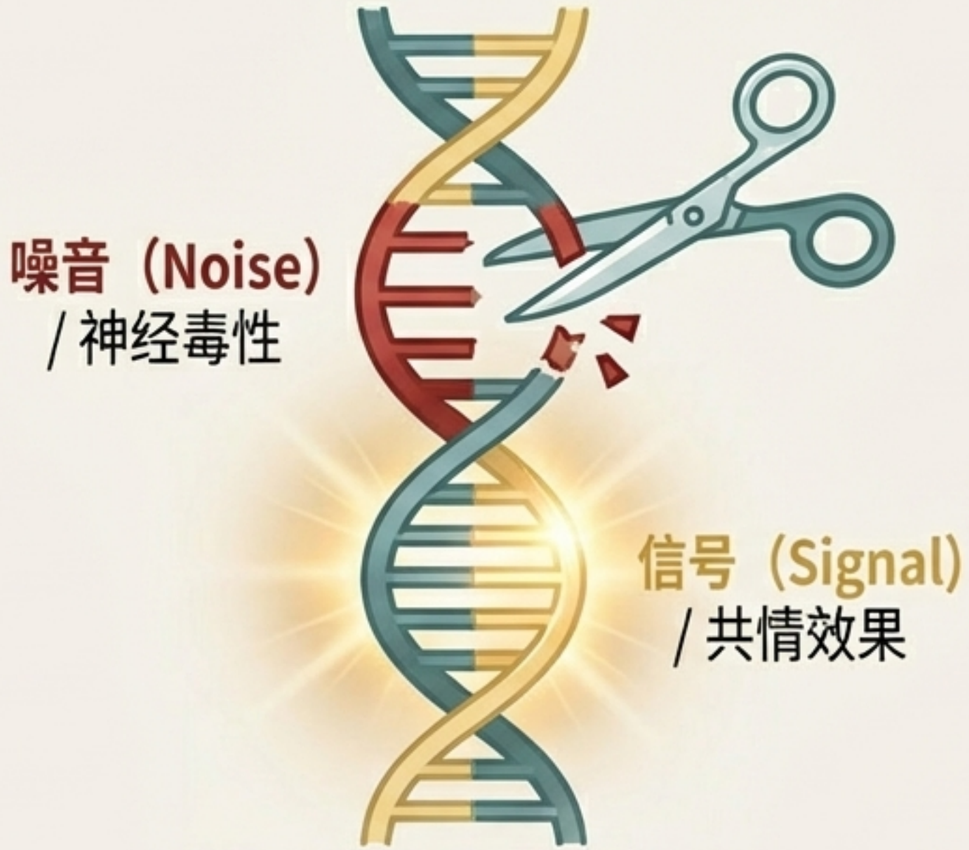


**目标：在没有“噪音”的情况下工程化“信号”，分离治疗效果与神经毒性风险。**

**正在研究的类似物：**

- **ALA-002：**由PharmAla Biotech开发，在临床前模型中显示出良好的安全性。
- **ODMA，TDMA，SeDMA：**2024年《神经化学杂志》提出的新变体，旨在减少副作用。

NotebookLM

# 后达尔文医学

## 有意识的“非自然”选择

**医学的扩展：**
从治疗疾病，到从根本上提升所有人的福祉。

**终极目标：**
重写遗传密码，消除痛苦、恐惧和冷漠的生物学基础。

**核心思想：**
从“盲目”进化转向通过生物技术和基因编辑进行的有意识选择。

NotebookLM

# 幸福的新基准

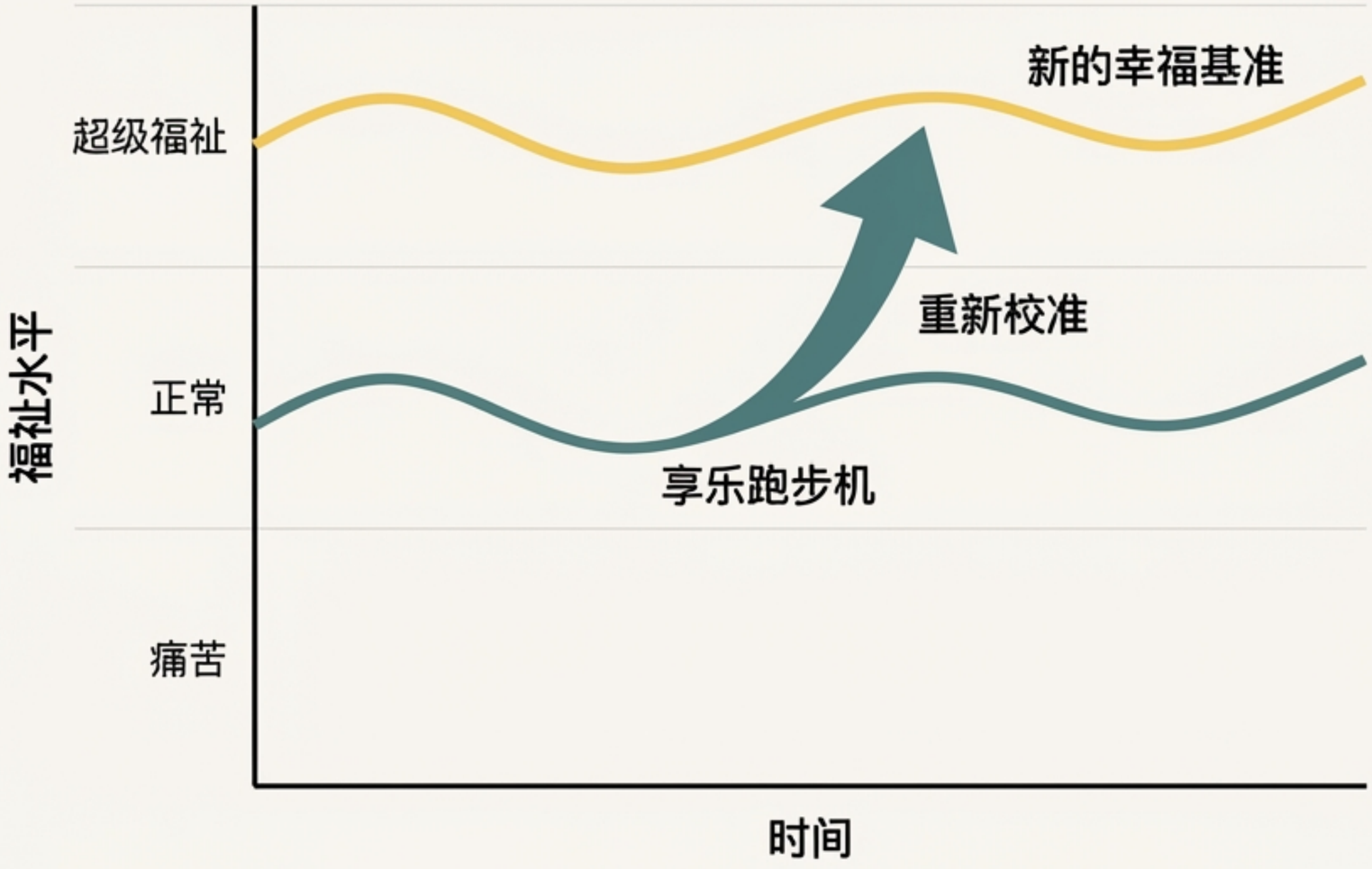


**未来的常态**：共情、幸福和深刻的自我洞察成为我们的默认意识状态。

**MDMA的角色**：它不是对现实的逃避，而是对一个我们可以构建的、更美好现实的‘预告片’。

NotebookLM

# 人类意识的未来

我们的进化已进入一个新阶段：从被动的自然选择对象，转变为自身命运和意识的设计者。
问题不在于‘是否’行动，而在于‘如何’实现这一转变。

NotebookLM